

## DESCRIPTION DU PRODUIT

Le joint de démontage est un raccord présentant deux extrémités bridées, et dont la longueur peut être ajustée sur une plage allant jusqu'à  $\pm 25\text{mm}$ .

Parfait pour le montage de vannes, pompes ou tout autre élément de tuyauterie se connectant par bride et nécessitant une maintenance ou un remplacement futur.

Il est destiné aux réseaux de distribution d'eau, de gaz, d'égouttage, et à tous secteurs industriels.

## MATÉRIAUX DE CONSTRUCTION

|                     |                          |
|---------------------|--------------------------|
| Corps               | : ACIER GALVANISE        |
| Bride               | : ACIER GALVANISE        |
| Joints d'étanchéité | : EPDM / NBR             |
| Boulonnerie         | : ACIER GALVANISE / INOX |



## GAMME :

Disponible du DN40 au DN4000 et au-delà, avec possibilité de fabrication sur mesure.

LES PRESSIONS : du PN6 Jusqu'a PN25

## NB : AUTRES DIMENSIONS A LA DEMANDE DES CLIENTS

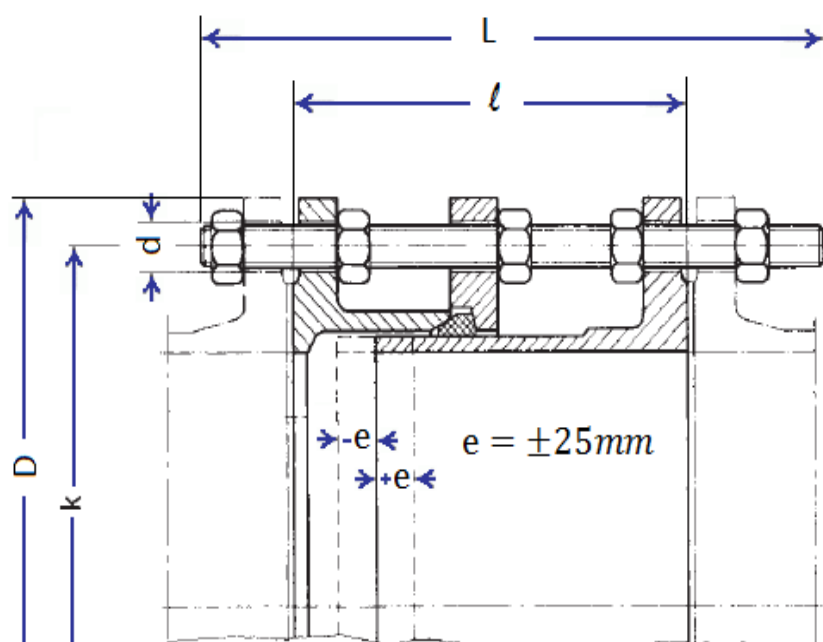

Tableau des dimensions pour PN10

| Joints de démontage PN10 |      |      |       |    |     |     |            |
|--------------------------|------|------|-------|----|-----|-----|------------|
| DN                       | D    | k    | Trous | d  | l   | L   | Poids (kg) |
| 40                       | 150  | 110  | 4     | 18 | 180 | 280 | 9          |
| 50                       | 165  | 125  | 4     | 18 | 180 | 280 | 11         |
| 65                       | 185  | 145  | 4     | 18 | 180 | 280 | 13         |
| 80                       | 200  | 160  | 8*    | 18 | 200 | 310 | 17         |
| 100                      | 220  | 180  | 8     | 18 | 200 | 310 | 21         |
| 125                      | 250  | 210  | 8     | 18 | 200 | 310 | 26         |
| 150                      | 285  | 240  | 8     | 22 | 200 | 320 | 35         |
| 175                      | 315  | 270  | 8     | 22 | 220 | 340 | 45         |
| 200                      | 340  | 295  | 8     | 22 | 220 | 340 | 49         |
| 250                      | 395  | 350  | 12    | 22 | 220 | 360 | 64         |
| 300                      | 445  | 400  | 12    | 22 | 220 | 360 | 73         |
| 350                      | 505  | 460  | 16    | 22 | 230 | 360 | 96         |
| 400                      | 565  | 515  | 16    | 26 | 230 | 370 | 124        |
| 450                      | 615  | 565  | 20    | 26 | 250 | 390 | 141        |
| 500                      | 670  | 620  | 20    | 26 | 260 | 390 | 160        |
| 600                      | 780  | 725  | 20    | 30 | 260 | 410 | 207        |
| 700                      | 895  | 840  | 24    | 30 | 260 | 410 | 259        |
| 800                      | 1015 | 950  | 24    | 33 | 290 | 460 | 354        |
| 900                      | 1115 | 1050 | 28    | 33 | 290 | 460 | 407        |
| 1000                     | 1230 | 1160 | 28    | 36 | 290 | 480 | 488        |
| 1100                     | 1340 | 1270 | 32    | 36 | 300 | 480 | 589        |
| 1200                     | 1455 | 1380 | 32    | 39 | 320 | 520 | 748        |
| 1300                     | 1575 | 1490 | 32    | 42 | 340 | 530 | 914        |
| 1400                     | 1675 | 1590 | 36    | 42 | 360 | 560 | 1037       |
| 1500                     | 1785 | 1700 | 36    | 42 | 380 | 590 | 1162       |
| 1600                     | 1915 | 1820 | 40    | 48 | 390 | 600 | 1525       |
| 1800                     | 2115 | 2020 | 44    | 48 | 400 | 630 | 1832       |
| 2000                     | 2325 | 2230 | 48    | 48 | 410 | 640 | 2281       |
| 2200                     | 2550 | 2440 | 52    | 54 | 430 | 700 | 2795       |
| 2400                     | 2760 | 2650 | 56    | 54 | 440 | 710 | 3512       |
| 2600                     | 2960 | 2850 | 60    | 54 | 450 |     |            |
| 2800                     | 3180 | 3070 | 64    | 54 | 460 |     |            |
| 3000                     | 3405 | 3290 | 68    | 58 | 470 |     |            |
| 4000                     | 4400 | 4300 | 84    | 58 |     |     |            |

Tableau des dimensions pour PN16

| Joints de démontage PN16 |      |      |       |    |     |     |            |
|--------------------------|------|------|-------|----|-----|-----|------------|
| DN                       | D    | k    | Trous | d  | l   | L   | Poids (kg) |
| 40                       | 150  | 110  | 4     | 18 | 180 | 280 | 9          |
| 50                       | 165  | 125  | 4     | 18 | 180 | 280 | 11         |
| 65                       | 185  | 145  | 4     | 18 | 180 | 280 | 13         |
| 80                       | 200  | 160  | 8     | 18 | 200 | 310 | 18         |
| 100                      | 220  | 180  | 8     | 18 | 200 | 310 | 21         |
| 125                      | 250  | 210  | 8     | 18 | 200 | 310 | 26         |
| 150                      | 285  | 240  | 8     | 22 | 200 | 320 | 35         |
| 175                      | 315  | 270  | 8     | 22 | 220 | 340 | 45         |
| 200                      | 340  | 295  | 12    | 22 | 220 | 340 | 52         |
| 250                      | 405  | 355  | 12    | 26 | 230 | 370 | 76         |
| 300                      | 460  | 410  | 12    | 26 | 250 | 410 | 93         |
| 350                      | 520  | 470  | 16    | 26 | 260 | 410 | 129        |
| 400                      | 580  | 525  | 16    | 30 | 270 | 430 | 164        |
| 450                      | 640  | 585  | 20    | 30 | 270 | 430 | 190        |
| 500                      | 715  | 650  | 20    | 33 | 280 | 440 | 243        |
| 600                      | 840  | 770  | 20    | 36 | 300 | 480 | 332        |
| 700                      | 910  | 840  | 24    | 36 | 300 | 480 | 368        |
| 800                      | 1025 | 950  | 24    | 39 | 320 | 520 | 480        |
| 900                      | 1125 | 1050 | 28    | 39 | 320 | 520 | 548        |
| 1000                     | 1255 | 1170 | 28    | 42 | 340 | 560 | 719        |
| 1100                     | 1355 | 1270 | 32    | 42 | 340 | 560 | 813        |
| 1200                     | 1485 | 1390 | 32    | 48 | 360 | 600 | 1110       |
| 1300                     | 1585 | 1490 | 32    | 48 | 370 | 610 | 1226       |
| 1400                     | 1685 | 1590 | 36    | 48 | 380 | 630 | 1350       |
| 1500                     | 1820 | 1710 | 36    | 52 | 400 | 660 | 1642       |
| 1600                     | 1930 | 1820 | 40    | 56 |     |     |            |
| 1800                     | 2130 | 2020 | 44    | 56 |     |     |            |
| 2000                     | 2345 | 2230 | 48    | 58 |     |     |            |
| 2600                     | 3048 | 2908 | 72    | 58 |     |     |            |